

Auskünfte: Ing. Michael Regenfelder
Telefon: 04213 / 4100 22
E-Mail: michael.regenfelder@ktn.gde.at
Datum: 24.04.2026
Zahl: 031-2/K02/2026-D/2680/2026

Kundmachung

Einzelbewilligung gem. § 45 K-ROG 2021

Gemäß § 45 Kärntner Raumordnungsgesetz 2021 – K-ROG 2021, LGBl. Nr. 59/2021 zuletzt in der Fassung des Gesetzes LGBl. Nr. 11/2026, darf der Gemeinderat, in Entsprechung der Bestimmungen des Kärntner Raumordnungsgesetzes, auf Antrag eines Grundeigentümers die Wirkung des Flächenwidmungsplanes für bestimmte Grundflächen durch Bescheid ausschließen und ein genau bezeichnetes Vorhaben raumordnungsgemäß bewilligen.

Bei der Gemeinde St. Georgen am Längsee ist nachstehender Antrag auf Erteilung einer Einzelbewilligung gemäß § 45 Kärntner Raumordnungsgesetz 2021 – K-ROG 2021 eingelangt, und wird dieser hiermit entsprechend der zitierten gesetzlichen Bestimmung wie folgt kundgemacht:

ANTRAGSTELLER: Heinrich Schrott, Töplach 12/1, 9313 St. Georgen am Längsee

VORHABEN: Ansuchen auf Erteilung einer Einzelbewilligung gemäß § 45 Kärntner Raumordnungsgesetz 2021 – K-ROG 2021 für die „Errichtung eines Carports“ auf Grundstück 224/4 KG 74527 St. Georgen am Längsee.

Der Antrag sowie die dem Antrag zugrunde liegenden Einreichunterlagen liegen während der Kundmachungsfrist vom

24.04.2026 bis 22.05.2026

zur allgemeinen Einsichtnahme während der Amtsstunden, im Bauamt (Montag von 08:00 bis 12:00 und von 13:30 bis 15:30, Dienstag bis Freitag von 08:00 bis 12:00 Uhr)

zur allgemeinen öffentlichen Einsichtnahme auf.

Vor Erteilung der im behördlichen Ermessen gelegenen Einzelbewilligung sind die Anrainer gemäß §23 Abs. 2 K-BO 1996 zu hören. Innerhalb der Kundmachungsfrist sind die Landesregierung, die sonst berührten Landes- und Bundesdienststellen, die angrenzenden Gemeinden und die in Betracht kommenden gesetzlichen Interessensvertretungen berechtigt, Anregungen vorzubringen.

Die Anregungen und sonstigen Vorbringen zum Antrag auf Erteilung der Einzelbewilligung sind in die Beratungen zur bescheidmäßigen Erledigung einzubeziehen.

Es wird darauf hingewiesen, dass innerhalb der Auflagefrist jedermann berechtigt ist, Einsicht zu nehmen. Einwendungen können innerhalb der Kundmachungsfrist schriftlich beim Gemeindeamt der Gemeinde St. Georgen am Längsee (Bauamt) eingebracht werden und sind zu begründen. Die während der Auflagefrist beim Gemeindeamt St. Georgen am Längsee schriftlich eingebrachten und begründeten Einwendungen, Anregungen und sonstigen Vorbringen sind vom Gemeinderat bei der Beratung über die beantragte Einzelbewilligung einzubeziehen.

Für den Bürgermeister
Ing. Regenfelder Michael
Bauamt

Verteiler:

Zur öffentlichen Bekanntmachung:

Amtstafel: angeschlagen am: 24.04.2026
 abgenommen am: 22.05.2026

Homepage:
<https://www.st-georgen-laengsee.gv.at/BUeRGERSERVICE/Amtstafel>

Elektronisches Amtsblatt:
https://www.amtstafel.at/Gemeindeverordnungen_Ktn/20523/Forms/AllItems.aspx

Gemeinde:

- Bgm. Grilz, als Raumordnungsreferent
- @; Rainer Christoph, als Ausschussobmann
- @; Mag. Dr. Silvester Jernej, als örtlichen Raumplaner
- Zum Akt, Bauamt

Sämtliche betreffende Anrainer und Grundeigentümer (per RSb)

Angrenzende Gemeinden (per Mail):

Stadtgemeinde St. Veit/Glan	Hauptplatz 1, 9300 St. Veit/Glan	city@stveit.carinthia.at
Gemeinde Frauenstein	Schulstraße 1, 9311 Kraig	frauenstein@ktn.gde.at
Gemeinde Mölbling	Mölbling 16, 9330 Althofen	moelbling@ktn.gde.at
Gemeinde Kappel am Krappfeld	Bahnhofstraße 43, 9321 Kappel/Krappfeld	kappel-kr@ktn.gde.at
Marktgemeinde Brückl	Marktplatz 1, 9371 Brückl	brueckl@ktn.gde.at
Gemeinde Magdalensberg	Deinsdorf 10, 9064 Magdalensberg	magdalensberg@ktn.gde.at
Gemeinde Eberstein	Unterer Platz 1, 9372 Eberstein	eberstein@ktn.gde.at

Amt der Kärntner Landesregierung (per Mail):

Abteilung 7 – Wirtschaftsstandort	Mießtaler Straße 1, 9021 Klagenfurt/Wörthersee	abt7.post@ktn.gv.at
Abteilung 8 – Kompetenzzentrum Umwelt, Energie und Naturschutz, Unterabteilung SUP – Strategische Umweltstelle	Flatschacher Straße 70, 9020 Klagenfurt/Wörthersee	gisela.wolschner@ktn.gv.at
Abteilung 8 – Kompetenzzentrum Umwelt, Energie und Naturschutz, Unterabteilung Geologie und Gewässermonitoring	Flatschacher Straße 70, 9020 Klagenfurt/Wörthersee	abt8.geologie@ktn.gv.at
Abteilung 10 – Kompetenzzentrum Land- und Forstwirtschaft	Mießtaler Straße 1, 9021 Klagenfurt/Wörthersee	abt10.post@ktn.gv.at
Abteilung 3 – Gemeinden, Raumordnung und Katastrophenschutz	Mießtaler Straße 1, 9021 Klagenfurt/Wörthersee	abt3.post@ktn.gv.at
Abteilung 8, Unterabteilung Innovation und Konzepte	Flatschacher Straße 70, 9020 Klagenfurt/Wörthersee	abt8.post@knt.gv.at
Abteilung 8, Unterabteilung NSch – Naturschutz und Nationalparkrecht	Flatschacher Straße 70, 9020 Klagenfurt/Wörthersee	roman.fantur@ktn.gv.at
Abteilung 9 (Kompetenzzentrum Straßen und Brücken)	Flatschacher Straße 70, 9020 Klagenfurt/Wörthersee	abt9.post@ktn.gv.at
Abteilung 12, Unterabteilung Wasserwirtschaft	Flatschacher Straße 70, 9020 Klagenfurt/Wörthersee	abt12.post@ktn.gv.at
Abteilung 12 – Wasserwirtschaft Schutzwasserwirtschaft und Öffentliches Wassergut	Flatschacher Straße 70, 9020 Klagenfurt/Wörthersee	manuel.mirnig@ktn.gv.at

Örtlich zuständige Bezirkshauptmannschaft St. Veit an der Glan (per E-Mail):

Baubezirksamt	bhsv.bba@ktn.gv.at
Bezirksforstinspektion	bhsv.bfi@ktn.gv.at
Gesundheitsamt	bhsv.gesundheitsamt@ktn.gv.at
Landwirtschaftsreferat	abt10.regbuerosv@ktn.gv.at
Gewerbereferat	bhsv.gewerbe@ktn.gv.at
Grundverkehrsreferat	bhsv.grundverkehr@ktn.gv.at
Naturschutz	bhsv.naturschutz@ktn.gv.at

Örtlich zuständiges Straßenbauamt (per E-Mail):

Straßenbauamt Klagenfurt	Josef-Sablatnig-Straße 245, 9020 Klagenfurt/Wörthersee	post.sbaklagenfurt@ktn.gv.at
--------------------------	-----------------------------------------------------------	------------------------------

Straßenbauamt Eberstein	Klagenfurter Straße 7-9, 9372 Eberstein	stefan.jury@ktn.gv.at
Straßenbauamt St. Veit/Glan	Klagenfurter Straße 51a, 9300 St. Veit an der Glan	guenther.salbrechter@ktn.gv.at

Kammern:

Kammer für Arbeiter und Angestellte für Kärnten	Bahnhofplatz 3, 9021 Klagenfurt am Wörthersee	arbeiterkammer@akktn.at
Kammer für Land- und Forstwirtschaft in Kärnten	Museumgasse 5, 9010 Klagenfurt/Wörthersee	agrarwirtschaft@lk-kaernten.at
Kammer für Land- u. Forstwirtschaft	Lastenstraße 28, 9300 St. Veit/Glan	sanktveit@lk-kaernten.at
Kammer für Arbeiter und Angestellte in Kärnten	Friesacher Straße 3, 9300 St. Veit an der Glan	stveit@akktn.at
Wirtschaftskammer Kärnten	Bahnhofstraße 42, 9021 Klagenfurt/Wörthersee	wirtschaftspolitik@wkk.or.at

Sonstige Behörden und Organisationen:

Agrarbehörde Erster Instanz – örtlich zuständige Dienststelle: Dienststelle Klagenfurt	Mießtaler Straße 1, 9021 Klagenfurt/Wörthersee	abt10.agrarbehoerde@ktn.gv.at
Dienststelle für Wildbach- und Lawinenverbauung, Sektion Kärnten	Meister-Friedrich-Straße 2, 9500 Villach	sektion.kaernten@die-wildbach.at
Bundesdenkmalamt	Alter Platz 30, 9020 Klagenfurt/Wörthersee	kaernten@bda.at
Kärntner Landesmuseum willkommen@landesmuseum.ktn.gv.at	Museumgasse 2, 9020 Klagenfurt/Wörthersee	
KELAG Netz GmbH, steveit.netzkundenservice@kaerntennetz Betriebsstelle St. Veit/Glan	Völkermarkter Straße 11, 9300 St. Veit an der Glan	
die Austrian Power Grid AG	Wagramer Straße 19, 1220 Wien	apg@apg.at
Telekom Austria AG	Exerzierplatzstraße 34, 8051 Graz	netzausbau@a1telekom.at
ÖBB Infrastruktur AG – Bundesbahndirektion Villach	10.-Oktober-Straße 20, 9500 Villach	dietmar.groinig@oebb.at
ÖBB Infrastruktur AG	Walter von der Vogelweideplatz 1/I, 9020 Klagenfurt/Wörthersee	infra.kundenservice@oebb.at
Adria-Wien Pipeline GmbH	St. Ruprechterstraße 113, 9020 Klagenfurt/Wörthersee	awp_trassenauskuft@omv.at



Umwidmung

von: Grünland - Tennisplatz

in: Grünland - Carport

Grundstück(e)

224/4

Summe:

Ausmaß

266m²

266m²

Katastralgemeinde: 74527 St. Georgen am Längsee

M 1 : 1.000

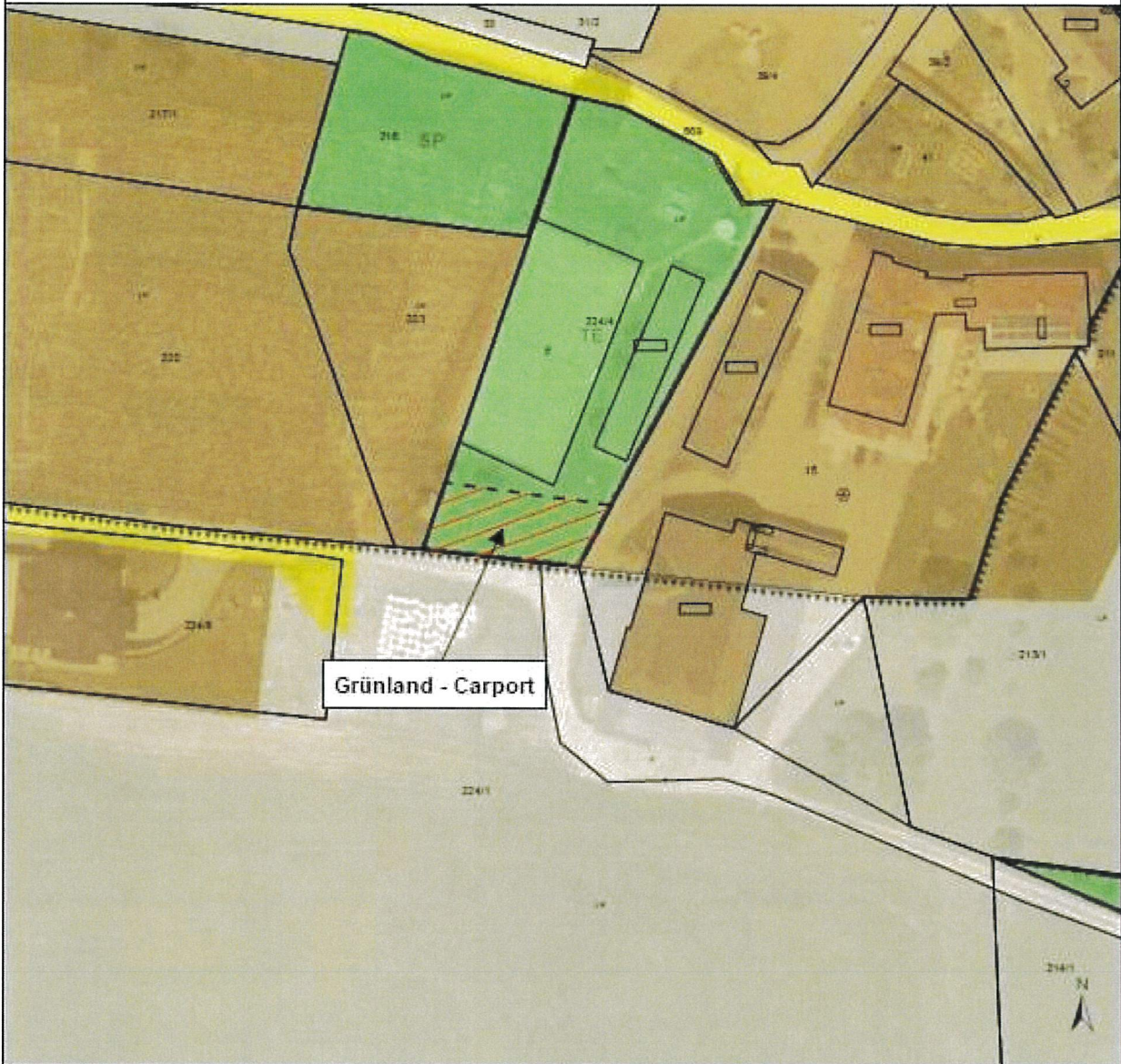

Kundmachung von _____
bis _____
Gemeinderatsbeschluss vom _____
Zahl _____

Genehmigt mit Bescheid vom:

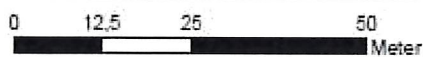

DKM-Stand: 10-2023
Völkermarkt, 24.03.2026

Mag. Dr. Silvester Jernej
Ingenieurbüro für Raumplanung und Raumordnung

Gillner Straße 16a
9100 Völkermarkt
T +43 (0) 42 32737 37 5
M +43 (0) 650 922 47 37
office@raumplanung.jernej.at
www.raumplanung.jernej.at

Schrott Heinz
Toploch 12
9313 St. Georgen/Längsee

Widmung Nr.:

Tel: 04213/2232

Datum: 18.2.26

Anregung zur Änderung des Flächenwidmungsplanes der Gemeinde St. Georgen am Längsee

Laut beiliegendem Lageplan sowie aktuellem Grundbuchauszug ersuche ich den Gemeinderat der Gemeinde St. Georgen am Längsee um Umwidmung

Parzelle(n): 224/4 KB 74527 Katastralgemeinde: St. Georgen/Längsee 74527

von (bisherige Widmung) Grünland

in (neue Widmung) Bauort - Dorfgebiet

im Ausmaß von 350 m²

Begründung für mein Ansuchen: Errichtung eines Carports
18m x 10m

Aufschließung

Wasserversorgung*:

Abwasserbeseitigung*:

Verkehrerschließung*:

} vorhanden

Ich nehme zur Kenntnis, dass laut „Widmungsanträgen“ nur vorbehaltlich der Vereinbarungen:

- I) Vereinbarung A - über den Ersatz von sämtlichen Aufschließungskosten (Bankgarantie, Sparbuch, Bargeld) und
- II) Vereinbarung B - zur Sicherung der widmungsgemäßen Verwendung und Sicherstellung der Bebauungsverpflichtung innerhalb von 5 Jahren in der Höhe von 10 % des Grundstückswertes (Bankgarantie, Sparbuch, Bargeld)

die Zustimmung erteilt wird“.

Hierüber muss ein privatrechtlicher Vertrag zwischen der Gemeinde St. Georgen am Längsee und mir abgeschlossen werden.

Unterschrift

HOTEL & PENSION
Schhof
LÄNGSEE, HOCHOSTERWITZ
Fam. Heinz Schrott
9313 St. Georgen am Längsee
Tel. 04213/22 32 Fax 04213/22 32-55
UID-Nr. ATU 26104907

* bei nicht öffentlicher Aufschließung ist ein entsprechender Nachweis vorzulegen



DATUM: 11. März 2026
ZAHL: 26-132-Pi
BETRIFFT: **Errichtung eines Carports**
9313 St. Georgen am Längsee, Töplach 12,
Parz.: 223, 224/4, KG 74527 St. Georgen am Längsee

BAUBESCHREIBUNG

BAUWERBER: Heinrich Schrott
9313 St. Georgen am Längsee, Töplach 12

BAUVORHABEN: Errichtung eines Carports

BAUORT: 9313 St. Georgen am Längsee, Töplach 12,
Parz.: 223, 224/4, KG 74527 St. Georgen am Längsee

ALLGEMEINE BESCHREIBUNG:

Südlich des bestehenden Tennisplatzes soll ein Carport im Ausmaß von 18m x 10m, mit Vordach, errichtet werden.

GEBÄUDEKLASSE: Das Gebäude ist in die Gebäudeklasse 1 laut OIB-Richtlinie einzustufen.

FLUCHTNIVEAU: < 7 m

NUTZFLÄCHE Carport: 194,88m²

KONSTRUKTIVE GESTALTUNG:

Statische Konstruktion und Mauerwerk:

Alle Tragkonstruktionen und Wände werden nach statischen Erfordernissen in Holzbauweise (Schichtbrettholz, Vollholz) bzw. in Stahlbau ausgeführt. Fundamente in Stahlbeton

Dach:

Das Dach wird als Walmdach konzipiert. Die Dachfläche wird mit Isolierpaneelen eingedeckt.

1

Fußbodenbelag:

Entsprechend der Funktion kommt Asphalt zum Einsatz.

Fassade:

Die Wände werden im Sockelbereich massiv in Sichtbeton errichtet. Darüber werden die Wände zum Sichtschutz als offene, hinterlüftete Holzfassade ausgeführt.

Frischwasser und Elektro:

Die Versorgung mit Frischwasser sowie die elektrische Stromversorgung erfolgt durch das öffentliche Netz.

Abwasserbeseitigung:

Die Regenwässer der Dachfläche werden über die im Südosten des Hotelgebäudes vorhandene Sickeranlage, unschädlich für die Anrainer zur Versickerung gebracht.



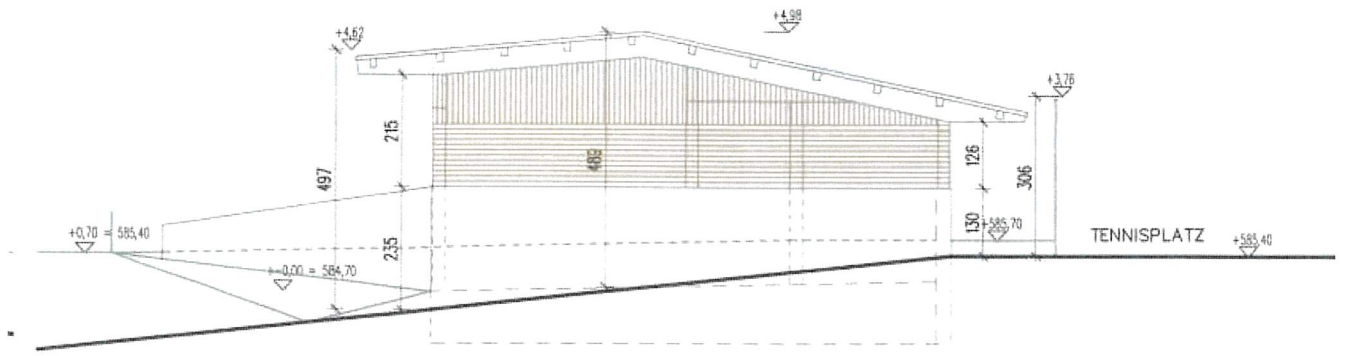

ANSICHT OST

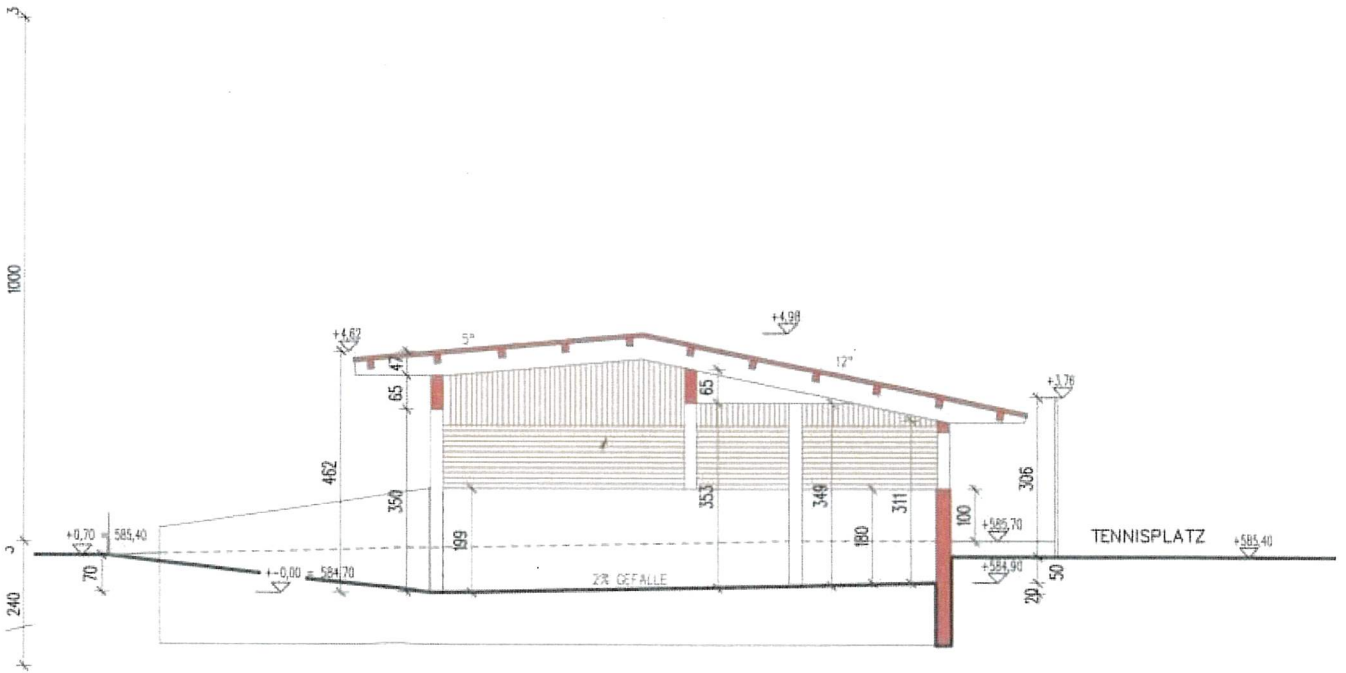

SCHNITT

Auszug aus dem Hauptbuch

KATASTRALGEMEINDE 74527 St. Georgen am Langsee EINLAGEZAHL 67
 BEZIRKSGERICHT Gankl Velt an der Glan

 letzte TZ 426/2012

Einlage umgeschrieben gemäß Verordnung BzG. II, 143/2012 am 07.05.2012

***** RI *****

GST-NR	G-BA (NUTZUNG)	FLÄCHE	GST-ADRESSE
KATASTRALGEMEINDE: 74514 Launsdorf			
281/1	Wald(10)	16905	
283	Wald(10)	270	
297	Wald(10)	2791	
KATASTRALGEMEINDE: 74527 St. Georgen am Langsee			
.15	GST-Fläche	3599	
	Bauf.(10)	1850	
	Sonst(50)	2249	Töplach 12
41	Landw(10)	512	
211	Landw(10)	7544	
213/1	Landw(10)	3964	
216	Landw(10)	1327	
217/1	Landw(10)	1299	
219	Landw(10)	774	
222	GST-Fläche	3884	
	Bauf.(10)	535	
	Landw(10)	3149	
223	Landw(10)	1083	
224/1	GST-Fläche	35219	
	Landw(10)	34528	
	Sonst(10)	687	
224/4	GST-Fläche	1931	
	Bauf.(10)	171	
	Landw(10)	1171	
	Sonst(70)	589	
227/1	Landw(10)	15821	
233/1	GST-Fläche	34928	
	Landw(10)	32628	
	Landw(30)	11201	
	Wald(10)	10499	
736	Landw(10)	250	
737	Landw(10)	14881	
738	Landw(10)	1284	
740	Landw(10)	11870	
741	Wald(10)	16940	
GESAMTFLÄCHE:		175872	

Legende:

*) Fläche rechnerisch ermittelt

Bauf.(10): Bauflächen (Gebäude)

Landw(10): landwirtschaftlich genutzte Grundflächen (Äcker, Wiesen oder Wälder)

Landw(30): landwirtschaftlich genutzte Grundflächen (Verbauete Flächen)

Sonst(10): Sonstige (Straßenverkehrsanlagen)

Seite 1 von 3

Sonst(50): Sonstige (Betriebsflächen)

Sonst(70): Sonstige (Freizeitanlagen)

Wald(10): Wald (Wälder)

***** A2 *****

- 1 a 2311/1989 Kaufvertrag 1988-05-11 Zuschreibung Gat 736 737 740 738 741
aus EZ 40 KG Dielach
b 2311/1989 Grunddienstbarkeit Wegerecht an EZ 40 KG Dielach
- 2 a 3820/1990 Grunddienstbarkeit Gehen, Fahren über Gat 570 59/1 EZ 19
- 3 a 115/1991 Kaufvertrag 1990-04-26 Zuschreibung Gat 219 222 223 aus EZ 24
- 12 a 2117/2011 Einbeziehung Gat 224/3 in 224/1 (AB A 2741/11)
- 14 a gelöscht

***** B *****

1 ANTEIL: 1/1

Hainrich Schratt

geb: 1950-06-25 Adr: Töplach 12 St., Georgen am Längsee 9313

a 3277/1984 Übergabevertrag 1982-12-23 Eigentumsrecht

b 3277/1984 Belastungs- und Veräußerungsverbot

x gelöscht

***** C *****

- 2 a 66/1951 366/1975
DIENSTBARKEIT Viehstänke, Wasserleitung hina Gat 233/1 für
EZ 19
- 11 a 3277/1984
BELASTUNGS- UND VERÄUSSERUNGSVERBOT für
Therese Schratt geb 1924-12-12
b 3695/2000 VORRANG von LNR 18 vor 11
- 12 a 3277/1984
WOHNUNGSRRECHT
gem Pkt 2 Übergabevertrag 1982-12-23 für
Therese Schratt geb 1924-12-12
b 3695/2000 VORRANG von LNR 18 vor 12
- 13 a 3277/1984
AUSGEBENDE
gem Pkt 2 b) c) Übergabevertrag 1982-12-23 für
Therese Schratt geb 1924-12-12
b 3695/2000 VORRANG von LNR 18 vor 13
- 14 a 3277/1984 gleichzeitig mit 3277/1984 Übergabevertrag
1982-12-23
PFANDRECHT monatl 500, --
für Therese Schratt geb 1924-12-12
- 17 a 115/1991
DIENSTBARKEIT
betreffen des Gat 222 gem P 5 Kaufvertrag 1990-04-26
zugunsten Gat 221 EZ 24
- 18 a 3695/2000 Pfandurkunde 2000-10-04
PFANDRECHT Höchstbetrag 4,000.000, --
für Raiffeisen-Bank St. Veit a.d. Glan Feldkirchen
registrierte Genossenschaft mit beschränkter Haftung
b 3695/2000 VORRANG von LNR 18 vor 11 12 13
- 19 a 3974/2010 2117/2011
DIENSTBARKEIT Gehen und Fahren mit Fahrzeugen aller Art
über Gat 224/1
für Gat 224/6
- 20 a 3974/2010
DIENSTBARKEIT Gehen und Fahren über Gat 224/1 .15
gem Pkt 5.2, Schenkungsvertrag 2010-10-13 für
Martin Schratt geb 1960-10-14
b gelöscht
- 21 a 1553/2011

Seite 2 von 3

Dienstbarkeit Baderacht
auf GSt 233/1
gem Pkt 5.2. Schenkungsvertrag 2010-10-13
und Nachtrag 2011-04-14 für
Martin Schrott geb 1980-10-14

***** HINWEIS *****
Eintragungen ohne Währungsbezeichnung sind Beträge in ATS.

Grundbuch

11.03.2026 12:00:03

Seite 3 von 3



Bemessung von Bodenfilteranlagen und Retentionsanlagen in Anlehnung an die ONORM B 2908-1, die DWA A 138 und DWA A 137

SICKERSCHACHTAUSLEGUNG - Regenwassersickerschacht

Bvh. Hotel Seehof, Heinrich Schrott, Carport

Version: 2022-07-28

Anmerkung:
 Das Bemessungsprogramm wird von der SW-Umwelttechnik kostenlos zur Verfügung gestellt. Es wurde unter Beachtung der aktuellen gültigen Normen mit größter Sorgfalt erstellt. Dennoch übernimmt die SW-Umwelttechnik keine Haftung dafür, dass das Bemessungsprogramm fehlerfrei ist oder den Anforderungen des Bestellers genügt. Für die Richtigkeit der angegebenen Grunddaten trägt die Verantwortung beim unterzeichneten Auftraggeber.

Entwässerungsflächen	Fläche	Abflussbeiwert α	Area
Carport (m²)	273 m²	1,0	273 m³
			0 m³
			0 m³
			0 m³
			0 m³
Summe Entwässerungsflächen x Abflussbeiwert:			273 m³

Sickerfähigkeit bzw. Durchlässigkeit des Untergrundes:			
gewählter Durchlässigkeitsbeiwert	k_s	[m/s]	1,0E-04
Sickergeschwindigkeit	v_s	[m/d]	6,000 mm/d

Bemessungsniederschlags nach BMLUFW für das Oberpunkt		5941
Die Niederschlagswerte sind im Normalfall unter dem Niederschlagsportal abzuzeichnen und im Kataster als "Bemessungsniederschlag, 150" anzugeben.		
Die Jährlichkeit des Niederschlags ist		5

Ausweise eines Regenwassersickerschachtes	
Der erforderliche Abstand vom Defekt-Punkt der Sickerschicht zum höchsten möglichen Grundwasserspiegel muss 1,00 m betragen !!!	
Schachttyp:	SW-SIR-25-13-00
Anzahl der Schächte	1 Stk.
Schachtdurchmesser:	D = 250 cm
Schachtquerschnittsfläche:	A_{sch} = 4,909 m²
Einbautiefe:	ET = 335 cm
Zugtiefe:	ZT = 80 cm
maximales Retentionsvolumen:	V_{ret} = 12,03 m³
maximale Stauhöhe:	h_{st} = 245 cm
Entwässerungsfläche pro Schacht:	A_{ent} = 273 m²

Abstände eines Schachtkörpers unter dem Schacht	
Grundfläche des Schachtkörpers unter dem Schacht	A = 4,00 m²
Abstand Sohle Sickerschacht zu Baugrubensohle	h_p = 0,80 m
Plarendvolumen Schachtkörper	24,00 %

Bemessungsgrundlagen gemäß Bemessungsanleit. Sickerschächte (DWA) A 138-13			
Sickerfähigkeit Geotextil	k_s	[m/s]	1,0E-03
Sicherheitsbeiwert	β	[—]	9,3
Starke Geotextil		[m]	0,03 m
Faktor für Sickerfähigkeit anstehender Untergrund		[—]	1,00
Schachtdurchmesser innen	d_i	[m]	2,50 m
Wandstärke Schacht	s	[m]	0,10 m
Abstand Sohle Sickerschacht zu Baugrubensohle		[m]	0,50 m
Plarendvolumen Schachtkörper		[%]	25,00 %
Zugtiefe	Z	[m]	0,80 m
wirksame Sickerfläche (Fläche Baugrubensohle)	$A_{effektiv}$	[m²]	4,31 m²

Überprüfung des Retentionsvolumens Schächte		
	Wasserschicht	Sickerlage
mindestens erforderliches Retentionsvolumen im Schacht	6,45 m³	11,80 m³
mindestens erforderliche Stauhöhe im Schacht	$h_{st,erf}$ = 1,36 m	2,33 m
vorhandenes Retentionsvolumen	12,03 m³	12,64 m³
Vorhandene Stauhöhe im Schacht	h_{st} = 2,45 m	
Mögliches Regenereignis	5 h	61,9 l/m²
Gewünschte Jährlichkeit		5
Bemessungsniederschlagswert angegeben		
Stauhöhe OK.		
Grundfläche Regenwasserfilterabsicht	1 Stk.	SW-SIR-25-13-00

Dokumentverleiher

Caroline Mairhofer, since 1990

Pichorner
Architektur Büro

DI WILFRIED PICHORNER
 STAATLICH BEZUGSBEREICH TECHN. BEREICH
 4-2300 ST. VEIT/GRAN
 T +43 7472/2024
 www.pichorner.at

SW-Sickerschächte_Bemessungsprogramm SIR_2022_web 1/1

	Unterzeichner	Gemeinde St. Georgen am Längsee
	Datum/Zeit-UTC	2026-04-24T10:24:41+02:00
	Aussteller-Zertifikat	GLOBALTRUST 2015 GOVERNMENT 1
	Serien-Nr.	53072463872356405829232426
Hinweis	Dieses Dokument wurde amtssigniert. Auch ein Ausdruck dieses Dokuments hat gemäß § 20 E- Government-Gesetz die Beweiskraft einer öffentlichen Urkunde.	
Prüfinformation	Dieses Dokument wurde amtssigniert. Informationen zur Prüfung der elektronischen Signatur und des Ausdrucks finden Sie unter http://www.st-georgen-laengsee.gv.at/Buergerservice/Amtssignatur	